

VIVIENDA

A-307

PORTAL

A

3 Dormitorios

PLANTA

3

PUERTA

07

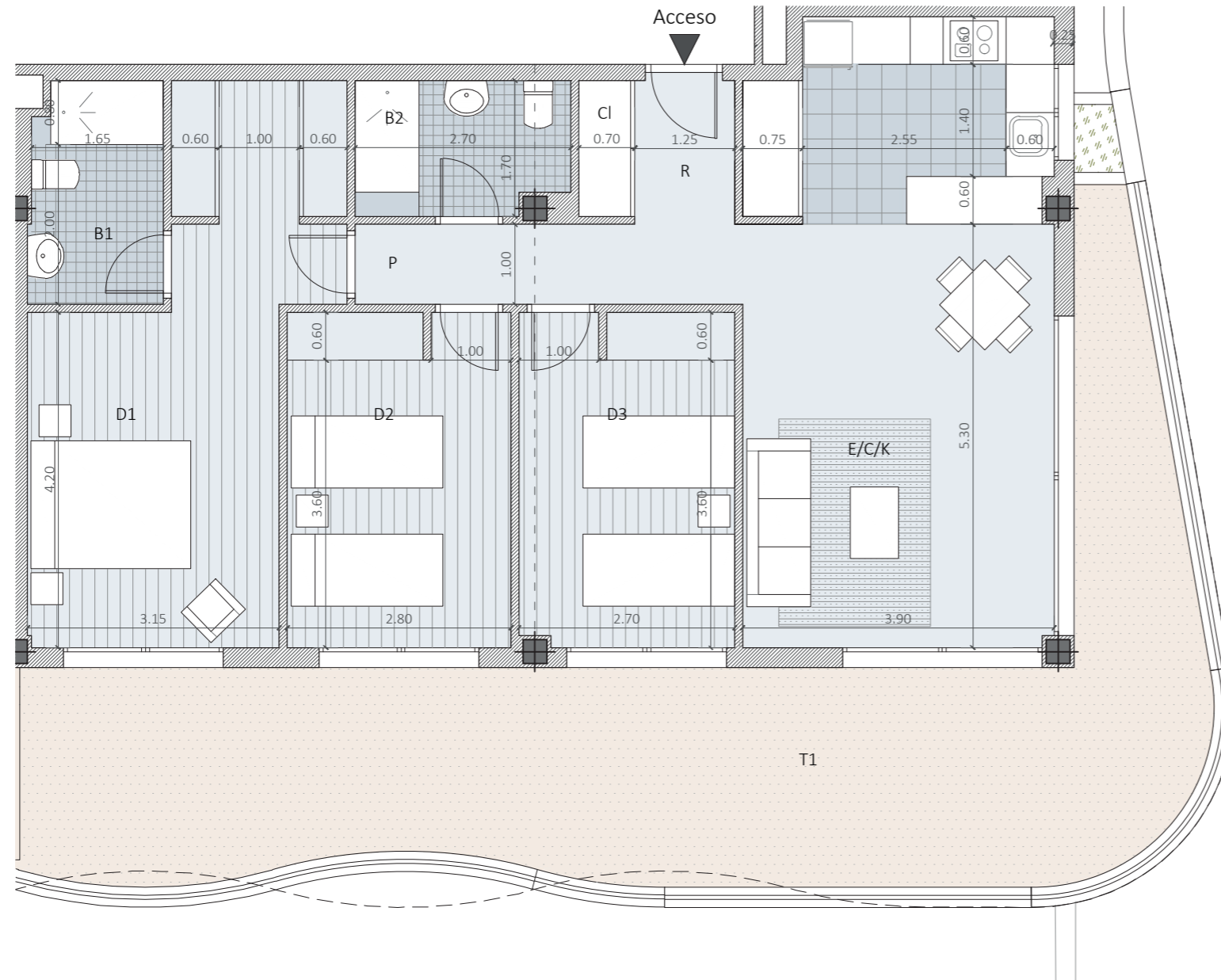

SUPERFICIES

R	Recibidor	2,35	m ²
Cl	Closet	1,19	m ²
E/C/K	Estar-Comedor-Cocina	30,02	m ²
D1	Dormitorio Principal	19,40	m ²
D2	Dormitorio 2	11,70	m ²
D3	Dormitorio 3	11,22	m ²
B1	Baño principal	4,54	m ²
B2	Baño secundario	4,41	m ²
P	Pasillo-distribuidor	4,86	m ²
Ac	Aseo de cortesía	0,00	m ²

Total Construida Interior (con Zona Común) 125,82 m²
 Total Terrazas 52,40 m²

Total Útil (BOJA) 98,66 m²
Total Construida (BOJA) 112,10 m²

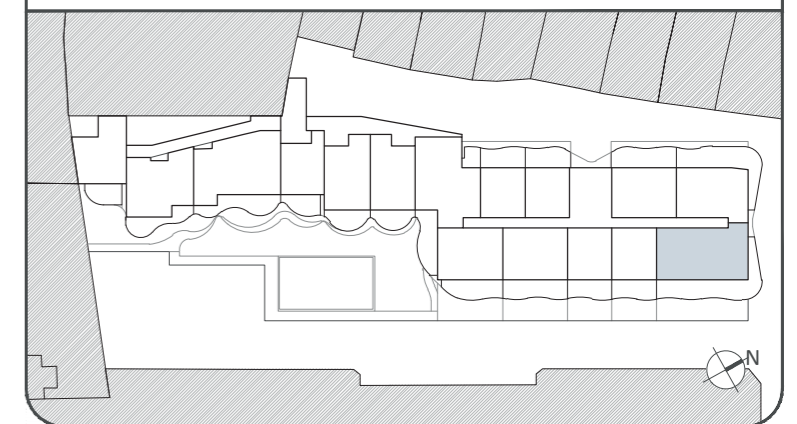

● La información gráfica contenida en este soporte es orientativa, elaborada a partir del proyecto básico del edificio y no tiene carácter contractual, por lo que podrá ser modificada por la empresa promotora durante la ejecución de las obras por causas de índole técnica, jurídica y comercial. Asimismo, el mobiliario, la decoración, los elementos de ambientación y los electrodomésticos incluidos son de carácter decorativo y no son objeto de contratación.

● *La superficie útil según el D.I.A. (Documento Informativo Abreviado) establecido en el decreto 218/2005 se define como la superficie del suelo interior de la vivienda y el 50% de espacios exteriores privativos (limitándose al 10% de la útil interior).

ESCALA 1/75

